

NIEUWSBRIEF

In de planning:

Nieuwe natuur.

De laatste kunstwerken worden komend voorjaar op de nieuwe natuur gerealiseerd. De uitkijktoren en de "Gefechtsstand" worden binnenkort opgeleverd. In deze nieuwsbrief een tekening van de uitkijktoren.

Onderhoud Fietspad.

In Maart zal het fietspad onderhanden genomen worden. Klaar voor de lente en de zomer. Gereedschap wordt ter beschikking gesteld door Landschap Overijssel.

Recreatieloop.

Op 2e paasdag organiseert de stichting Lonnekerberg wederom een recreatieloop. Een week voor de Enschede Marathon een mooie test. Aanmelden kan vanaf begin maart via onze site. Deze keer helaas niet over de startbaan, maar over de Lonnekerberg en nieuwe natuur.
www.lonnekerberg.nl



Winterwandeling:

Op 12 februari v.a. 14 uur tot 16 uur organiseren wij onze winterwandeling. **Start bij Rustpunt aan de Bergweg.** Met medewerking van Paul Abels van AFDH Uitgevers hebben we een aantal verhalen over de buurt geselecteerd. Deze verhalen worden op twee verschillende plekken tijdens de wandeling voorgelezen. De verhalen komen uit het boek: "van verhaal naar verhaal" van Paul Abels en George Hartong. Te bestellen bij AFDH uitgever(s).

ANBI.

In 2016 heeft de Stichting Lonnekerberg een ANBI (Algemeen nut beogende instelling) status gekregen. Dat betekent dat een gift aan de stichting aftrekbaar van de belasting kan zijn. Meer informatie daarover op www.lonnekerberg.nl/donaties en belastingdienst.nl.

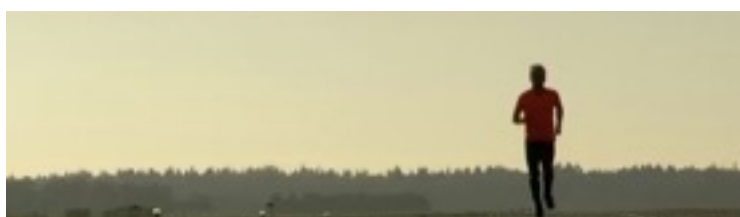

Verlichting.

De stichting Lonnekerland heeft ADT gevraagd of het mogelijk is de felle witte verlichting op de rotonde bij de hoek Oude Deventerweg Grefterberghoekweg te vervangen. Gevraagd is om de lampen uit te doen of te vervangen in verlichting die voor de fauna niet storend is.

Kunstroute Lonneker.



De kunstroute gaat dit jaar weer over de Bergweg en de Lonnekerberg. Wij zijn blij dat de kunstroute organisatie zo vaak de Lonnekerberg bezoekt. De vele bezoekers kunnen genieten van de prachtige omgeving en de mooie kunstwerken.

Informatie.

Wilt u meer informatie of op een of andere manier betrokken zijn bij de activiteiten van de stichting? Neem dan contact op via Stichtinglonnekerberg@gmail.com

Flora en Faunawet.

De Rijksdienst Voor Ondernemend Nederland heeft het evenementen bedrijf "Vliegveld Twenthe" op de vingers getikt. Op basis van meldingen van onze Stichting en anderen heeft de RVO aan de ondernemer laten weten dat zij zich moet houden aan geldende regels van de Flora en Faunawet. Dit betekent concreet dat er na zonsondergang geen felle verlichting meer aan mag zijn en dat tijdens het broedseizoen geen verstorend geluid geproduceerd mag worden, beide op straffe van een dwangsom. De klachten werden ingediend vanwege het crossen van auto's, helikoptervluchten over de nieuwe natuur en het verlichten van parkeerplaatsen met overlast voor de natuur.

Impressie uitkijktoren.



Ruiteroute.

Woensdag 18 januari heeft ADT de klankbordgroep nieuwe natuur geïnformeerd over de uitbreiding van de ruiterroute. Bekend werd gemaakt dat de route bij restaurant Kleinsman doorgetrokken wordt. Er komt een strook van 25 meter ten zuiden van de startbaan waar ook de ruiterroute een plek vindt. Op die manier wordt voorkomen dat ruiters langs de Weerseloseweg verder moeten. Op onze site de tekening van de "doorsteek" aan de zuidkant van de start en landingsbaan.